

SECRETARIA NACIONAL DE POLÍTICAS SOBRE DROGAS – SENAD PROCESSO DE ALIENAÇÃO DE BENS Nº 08129.012427/2022-30 TERMO DE AVALIAÇÃO DE BENS

TERMO DE AVALIAÇÃO DE BENS

Ao sexto dia do mês de março do ano de dois mil e vinte e cinco, a Comissão Permanente de Avaliação de Bens, abaixo assinada, designada pela Portaria nº 020/2024/GAB/SESP/MT de 26 de janeiro de 2024, no Diário Oficial dos Poderes do Estado de Mato Grosso, em atenção ao contrato nº 76/2022/SENAD, reuniu-se a fim de aprovar a avaliação do bem, relacionado a seguir, para ser leiloado.

O Leiloeiro Oficial fundamentou o trabalho de avaliação do presente nos seguintes critérios:

- a) Razões da disponibilidade dos bens:** Possibilitar que bens móveis e imóveis oriundos de crimes cujo perdimento seja em favor da União possam ser leiloados, sendo a alternativa mais viável à conversão de bens oriundos de crimes, em recursos financeiros em prol de políticas públicas.

- b) Oportunidade e conveniência da alienação:** Promover a gestão e a alienação do produto de crimes, e, também, no objetivo estratégico da SENAD de “promover uma ordem jurídica justa com a gestão de ativos”, já que um bem produto do crime que perece nas mãos do Estado, sem que se dê a destinação devida.

E após a análise prévia do estado geral do veículo, a partir da Ficha de Inspeção Veicular (FIV), foram realizados os registos a seguir:

ORDEM DE SERVIÇO DE ALIENAÇÃO (OSA) Nº 1990/2023
DDA/CDA/CGGA/DGA/SENAD

SEQUENCIAL 1

1. **DESCRIÇÃO DETALHADA:** Veículo automotor, marca FIAT modelo STILO DUALOGIC, ano de fabricação e modelo 2008/2008, placas HIU9003/PI, cor prata, combustível ALCOO/GASOLINA, Motor, Chassi 9BD19241R83076302 e Renavam 00967877709.

2. **DESCRIÇÃO COMPLEMENTAR:** O veículo se encontra em estado de conservação regular, com lataria e para choque com desgastes da exposição ao tempo, tendo avarias na pintura e alguns pontos de ferrugem, há um trincado no vidro dianteiro, veículo se encontra sem o kit estepe e sem a tampa de combustível, **Obs.** Não foi possível constatar o funcionamento do veículo e demais funcionalidades da marca/modelo.

3. **SITUAÇÃO DE MULTAS E DÉBITOS:** Conta débitos no Detran/MT no valor de R\$ 803,07, conforme consulta ao site do Detran em 13 de fevereiro de 2025.
Obs. CONSTA RESTRIÇÃO DE RENAJUD.

4. **CIRCULÁVEL / SUCATA APROVEITÁVEL / SUCATA INSERVÍVEL:** LIVRE CIRCULAÇÃO.

5. **LOCALIZAÇÃO:** STS SOCIEDADE DE TERCERIZAÇÃO DE SERVIÇOS LTDA – RUA ELIZIO P MENDES, S/N, Barracão Metálico CEP: 78280000 - Mirassol D'Oeste/MT.

6. **FICHA DE INSPEÇÃO VEÍCULAR (FIV):** Anexa.

7. **VALOR AVALIADO PELO LEILOEIRO:** R\$ 14.300,00 (quatorze mil e trezentos reais).

8. **VALOR APROVADO PELA COMISSÃO:** R\$ 14.300,00 (quatorze mil e trezentos reais).

9. **LANCE INICIAL:** R\$ 7.150,00 (sete mil cento e cinquenta reais)

10. FOTOGRAFIAS DIGITAIS (REGISTRO FOTOGRÁFICO):

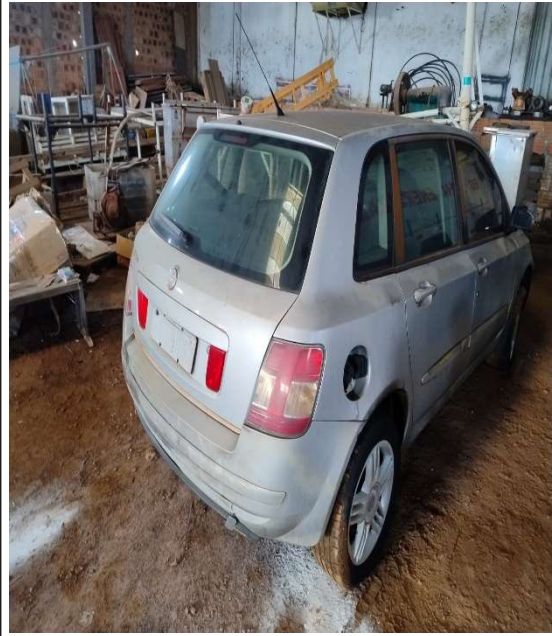

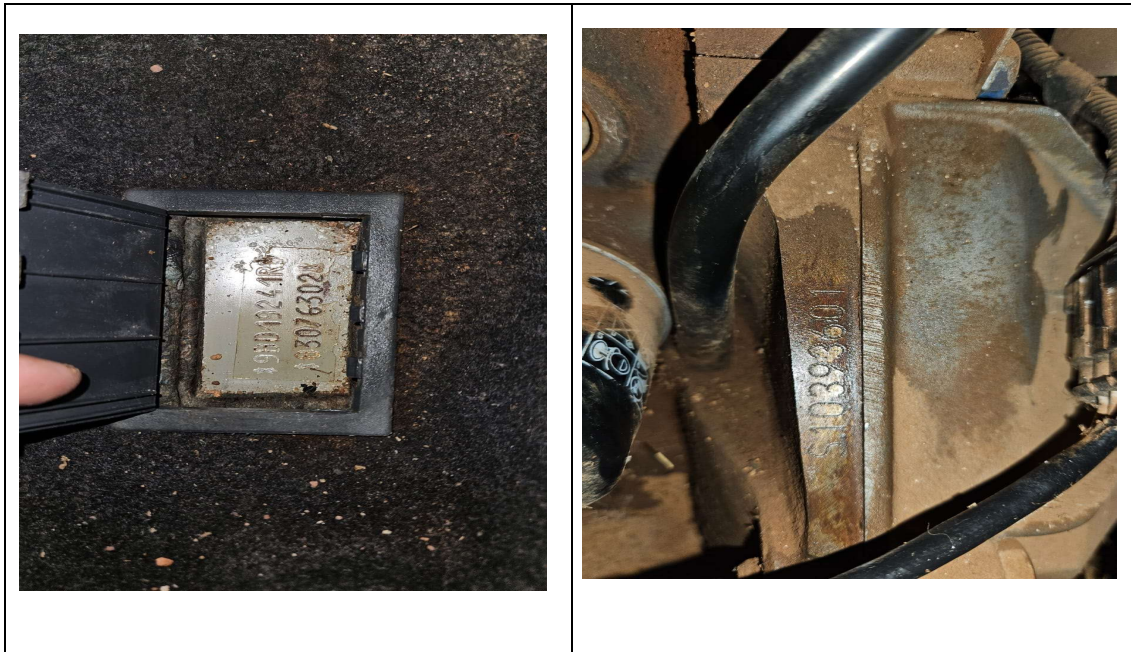

E, para constar, foi lavrado o presente Termo.

Cuiabá, 10 de março de 2025.:

Avaliação realizada pelo(a):

LUIZ BALBINO DA SILVA
Leilheiro Oficil

Aprovo:

LENICE SILVA DOS SANTOS BARBOSA
Presidente da Comissão

EURES BATISTA REZENDA DE PAULA
Membro

VILMAR BUENO FAVATO
Membro

FABIO DA SILVA TAVARES
Membro

FICHA DE INSPEÇÃO VEICULAR (FIV)

UF: **MT** ORDEM DE SERVIÇO: **1990/2023**
 SEQUENCIAL: **01**

PÁTIO ORIGEM: **RUA ELIZIO P MENDES S/N VILA SÃO JOSÉ MITASOL D OESTE -MT** DATA INSPEÇÃO: **13/02/2025**

CHASSI: **9BD9241R83076302** RENAVAL: **00967877709** HODÔMETRO: COMBUSTÍVEL:

MARCA: **FIAT** MODELO/TIPO: **ESTILIO** ANO FABRICAÇÃO: **2008** COR: **PRATA** PLACA: **HIU-9003**

NOMENCLATURA			ESTADO GERAL DO VEÍCULO				CONDIÇÕES DE LOCOMOÇÃO		
AV=AVARIADO	F=FALTANDO	OK=SEM AVARIA	ÓTIMO	BOM	REGULAR	SUCATA	SIM	NÃO	

	AV	F	OK		AV	F	OK		AV	F	OK
1			X	12			X	23			X
2			X	13			X	24			X
3			X	14			X	25			
4			X	15			X	26			
5	X			16			X	27			
6			X	17			X	28			
7			X	18			X	29			
8			X	19			X	30			
9			X	20			X	31			
10			X	21			X	32			
11			X	22		X		33			

PNEUS	FALTA	BOM	RUIM	RODAS	FALTA	FERRO	LIGA
DIANTEIRO DIREITO			X	DIANTEIRO DIREITO			X
DIANTEIRO ESQUERDO			X	DIANTEIRO ESQUERDO			X
TRASEIRO DIREITO			X	TRASEIRO DIREITO			X
TRASEIRO ESQUERDO			X	TRASEIRO ESQUERDO			X
ESTEPE				ESTEPE			

QUANTIDADE DE CHAVES: **SEM CHAVE** EXISTE CRV: CRLV (ANO):

OBS. VEICULO TRANCADO IMPOXIBILITANDO VISTORIA INTERNA

DATA: VALOR AVALIADO PARA ALIENAÇÃO: R\$

<p>JOHN MAX S OLIVEIRA</p> <p>ASSINATURA DO LEILOEIRO (OU REPRESENTANTE CONSTITUÍDO)</p> <p>RESPONSÁVEL PELA AVALIAÇÃO</p>	<p>DECLARO ESTAR DE ACORDO COM AS INFORMAÇÕES DESCRITAS ACIMA:</p> <p>ASSINATURA DO AGENTE PÚBLICO RESPONSÁVEL PELO</p> <p>ARMAZENAMENTO DO VEÍCULO</p>
-----------------------------------------------------------------------------------------------------------------------------------	---------------------------------------------------------------------------------------------------------------------------------------------------------